

U stelt beroep in?

Als u beroep instelt, moet u binnen zes weken een beroepschrift indienen bij de arrondissementsrechtbank (sector bestuursrecht). Mogelijke redenen zijn:

- U bent het niet eens met de inhoud van de beschikking op uw bezwaar.
- U bent het niet eens met de (schriftelijke) weigering van het CIZ om uw bezwaar in behandeling te nemen.
- Het CIZ neemt niet tijdig een beslissing op uw bezwaar.

Alle termijnen en ook de eisen die gesteld worden aan een beroepschrift zijn gelijk aan die voor het bezwaarschrift. Uw beroepschrift moet in ieder geval bevatten:

- Uw naam en adres, de datum van het beroep en uw handtekening.
- Een omschrijving van het besluit waartegen het beroep is gericht.
- De reden waarom u beroep instelt.

Als het beroepschrift niet aan de eisen voldoet of als het griffierecht niet tijdig is betaald, wordt het niet in behandeling genomen.

De uitspraak in beroep

Er zijn twee uitkomsten mogelijk als de rechter een uitspraak doet over uw beroep:

- Uw beroep is gegrond. De beschikking op uw bezwaar wordt geheel of gedeeltelijk nietig verklaard. Eventueel draagt de rechter het CIZ op het indicatiebesluit aan te passen en een nieuw indicatiebesluit af te geven. Ook kan de rechter een uitspraak doen over een vergoeding voor de geleden schade en/of de gemaakte kosten.
- Uw beroep is niet gegrond. De beschikking op bezwaar blijft zoals het is. Ook het indicatiebesluit blijft zoals het is.

Hoger beroep

Als u het niet eens bent met de uitspraak van de rechter kunt u in hoger beroep gaan. Het hoger beroep moet u instellen bij de Centrale Raad van Beroep (CRvB). Zolang een hoger beroep loopt, treedt de uitspraak van de rechtbank niet in werking.

CIZ. Helder en gemakkelijk

Het CIZ is een onafhankelijke organisatie die vanaf 1 januari 2005 jaarlijks zo'n miljoen aanvragen beoordeelt voor voorzieningen op het gebied van zorg, wonen en welzijn. Ons doel is om over twee jaar in heel het land op één en dezelfde wijze te werken. Van Groningen tot Maastricht. Van Sluis tot Den Helder. Voor iedereen die zorg nodig heeft, is dat helder én gemakkelijk.

Landelijk voert het CIZ de indicatiestelling voor de AWBZ uit. Voorheen werd deze taak uitgevoerd door de regionale indicatieorganen (RIO's). Het CIZ werkt vanuit zestien regio's; in iedere regio zijn meerdere locaties. De gemeente waar u staat ingeschreven bij de burgerlijke stand is bepalend voor de locatie waar u uw aanvraag kunt indienen.

Het CIZ verzorgt voor een aantal gemeenten ook de indicatiestelling voor de Wvg (Wet voorzieningen gehandicapten) en voor sommige sociaal-medische voorzieningen. Als u vragen op een van deze terreinen heeft, informeer dan altijd eerst bij uw gemeente of bij het CIZ in uw regio waar u precies moet zijn.

Kijk voor het CIZ in uw regio op het inlegvel, in de telefoongids (soms nog onder de naam RIO) of bezoek onze website www.ciz.nl.

CIZ Landelijk bureau
Postbus 232
3970 AE Driebergen

WWW.CIZ.NL

Deze brochure is een uitgave van het CIZ, Centrum indicatiestelling zorg. Aan de tekst kunnen geen rechten worden ontleend.

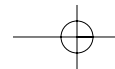

Bezwaar tegen het indicatiebesluit?

Hoe bezwaar en/of beroep aan te tekenen tegen een AWBZ-indicatie.

10810

Zorg
waar het
nodig is.

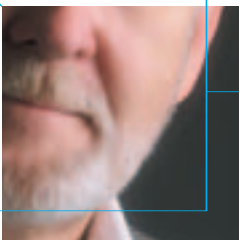

Een bezwaar-
schrift moet
aan een aantal
eisen voldoen.



U kunt iemand
machtigen om
namens u
bezwaar aan
te tekenen.



Als u het niet eens bent met een indicatiebesluit

U heeft recent een aanvraag gedaan voor zorg op grond van de Algemene Wet Bijzondere Ziektekosten (AWBZ). Het CIZ, Centrum indicatiestelling zorg, is de onafhankelijke organisatie die beoordeelt of u recht heeft op AWBZ-zorg. In het indicatiebesluit geeft het CIZ aan óf u recht heeft op AWBZ-zorg en zo ja, hoeveel zorg u krijgt en voor welke periode.

Als u het niet eens bent met het indicatiebesluit, kunt u bezwaar aantekenen op grond van de Algemene wet bestuursrecht. In deze folder leggen we uit hoe u dat kunt doen.

Als u het niet eens bent met de manier waarop u behandeld bent, dan kunt u daarover een klacht indienen bij het CIZ. Het CIZ beschikt over een klachtenregeling.

Bezwaar aantekenen bij het CIZ

Een bezwaar tegen een indicatiebesluit moet u richten aan de directeur van uw CIZ-regiobureau. Dat kunt u zelf doen. Maar u mag ook iemand anders vragen dat namens u te doen. In dat geval moet u die ander daartoe schriftelijk machtigen.

Aan welke eisen moet een bezwaarschrift voldoen?

De wet stelt een aantal eisen aan een bezwaarschrift. Het bezwaarschrift moet in ieder geval bevatten:

- Uw naam en adres, de datum van het bezwaar en uw handtekening.

- Een omschrijving van het besluit waartegen het bezwaar is gericht.
- De reden waarom u bezwaar maakt. In juridische zin noemen we dat de gronden van uw bezwaar.

Termijnen

Voor het CIZ maar ook voor u gelden een aantal wettelijke termijnen. U moet uw bezwaarschrift binnen zes weken indienen, gerekend vanaf de dag dat het indicatiebesluit is verstuurd. Als het na deze termijn wordt ingediend, wordt uw bezwaarschrift niet verder behandeld (in juridische termen: uw bezwaarschrift wordt niet ontvankelijk verklaard). Als uw bezwaar op tijd én compleet is, neemt het CIZ uw bezwaar in behandeling. Het CIZ heeft vervolgens maximaal tien weken om een beslissing te nemen, gerekend vanaf de dag dat uw bezwaarschrift is ontvangen.

De behandeling van uw bezwaar

Voordat het CIZ een beslissing neemt over uw bezwaarschrift, krijgt u altijd de gelegenheid uw bezwaar mondeling toe te lichten aan een medewerker bezwaar. Dat is altijd iemand die niet bij uw aanvraag en het indicatiebesluit is betrokken.

Komt het bezwaar voort uit een fout of een verkeerde inschatting door het CIZ, dan kan het CIZ deze fout direct herstellen. We nemen dan direct een positieve beslissing op uw bezwaar. Uiteraard hoeft u dan niet gehoord te worden. Ook als uw bezwaar niet ontvankelijk is, zult u niet worden gehoord.

Advies College voor verzekeringen

In sommige gevallen moet het CIZ over een bezwaarschrift eerst een advies vragen aan het College voor zorgverzekeringen (CVZ). Het CVZ heeft maximaal tien weken om dit advies uit te brengen. Als het CVZ niet binnen tien weken tot een advies komt, kan het CIZ het bezwaarschrift zonder dit advies afhandelen. De afhandelingstermijn is in dat geval maximaal eenentwintig weken.

De beschikking op uw bezwaar

Uiteindelijk neemt het CIZ een inhoudelijke beslissing op uw bezwaar. U ontvangt dan de 'beschikking op bezwaar'. Hierbij zijn twee uitkomsten mogelijk:

- Uw bezwaar is gegrond. Het CIZ past het indicatiebesluit aan en geeft een nieuw indicatiebesluit af.
- Uw bezwaar is niet gegrond. Het indicatiebesluit blijft zoals het is. Het CIZ stuurt de beschikking op uw bezwaar zo snel mogelijk aan u of aan uw gemachtigde. In de beslissing staat aangegeven hoe het CIZ tot deze beslissing is gekomen. Het kan zijn dat u het niet eens bent met deze beschikking. U kunt dan in beroep gaan bij een arrondissementsrechtbank. Hiervoor moet u griffierecht betalen. De adressen van alle rechtbanken vindt u op www.rechtspraak.nl.

Voorlopige voorzieningen

Zolang de procedure voor bezwaar of beroep loopt, geldt het indicatiebesluit waartegen u bezwaar gemaakt heeft. Als u toch met grote spoed zorg nodig heeft, kunt u de voorzieningenrechter van de rechtbank vragen een voorlopige voorziening te treffen.